

PESTA PORCINĂ AFRICANĂ

Extras privind acțiunile de combatere a PPA



ATENȚIE !

PESTA PORCINĂ AFRICANĂ CEA MAI PERICULOASĂ BOALĂ LA PORC !!!

- **VIRUSUL NU AFECTEAZĂ SĂNĂTATEA OMULUI!**
- **NU EXISTĂ VACCIN PENTRU ACEST VIRUS!**
- **VIRUSUL ESTE FOARTE PUTERNIC, MORTALITATEA PORCILOR FIIND DE 100%!**
- **PORCUL CONTAMINAT MOARE SIGUR!**

ATENȚIE !

PESTA PORCINĂ AFRICANĂ CEA MAI PERICULOASĂ BOALĂ LA PORC !!!

Virusul rezistă:

- 6-10 zile în fecalele de porc;
- 10 săptămâni în cadavre;
- 3-6 luni în carnea sărată și afumată;
- 6-12 luni în corpul căpușelor din genul *Ornithodoros*;
- 18 luni în sânge la temperatura de 4°C;
- 6 ani în sângele congelat;
- Peste doi ani în carnea congelată.

ATENȚIE !

**PESTA PORCINĂ AFRICANĂ
CEA MAI PERICULOASĂ BOALĂ LA PORC !!!**

Virusul este inactivat de la 80°C.



ATENȚIE !

PESTA PORCINĂ AFRICANĂ CEA MAI PERICULOASĂ BOALĂ LA PORC !!!

- **EXPLOATAȚIA SĂ FIE ÎMPREJMUITĂ;**
- **VOR FI INTERZISE VIZITELE ÎN FERME FĂRĂ O DEZINFECȚIE CORESPUNZĂTOARE ;**
- **ESTE INTERZIS PERSONALULUI ANGAJAT SĂ DEȚINĂ PORCI ÎN GOSPODĂRIA PROPRIE SAU SĂ INTRE ÎN CONTACT CU ALȚI PORCI;**
- **LA INTRAREA ÎN EXPLOATAȚIE SĂ SE RESPECTE REGULILE SANITAR - VETERINARE;**
- **TOATE MIJLOACELE DE TRANSPORT SĂ FIE RIGUROS DEZINFECTATE;**
- **AMENAJAREA OBLIGATORIE A FILTRULUI RUTIER ȘI A FILTRELOR SANITARE ÎN FERMĂ PENTRU PERSONAL;**
- **ACCESUL ÎN FERMĂ SE FACE DOAR PRIN FILTRE;**

PESTA PORCINĂ AFRICANĂ

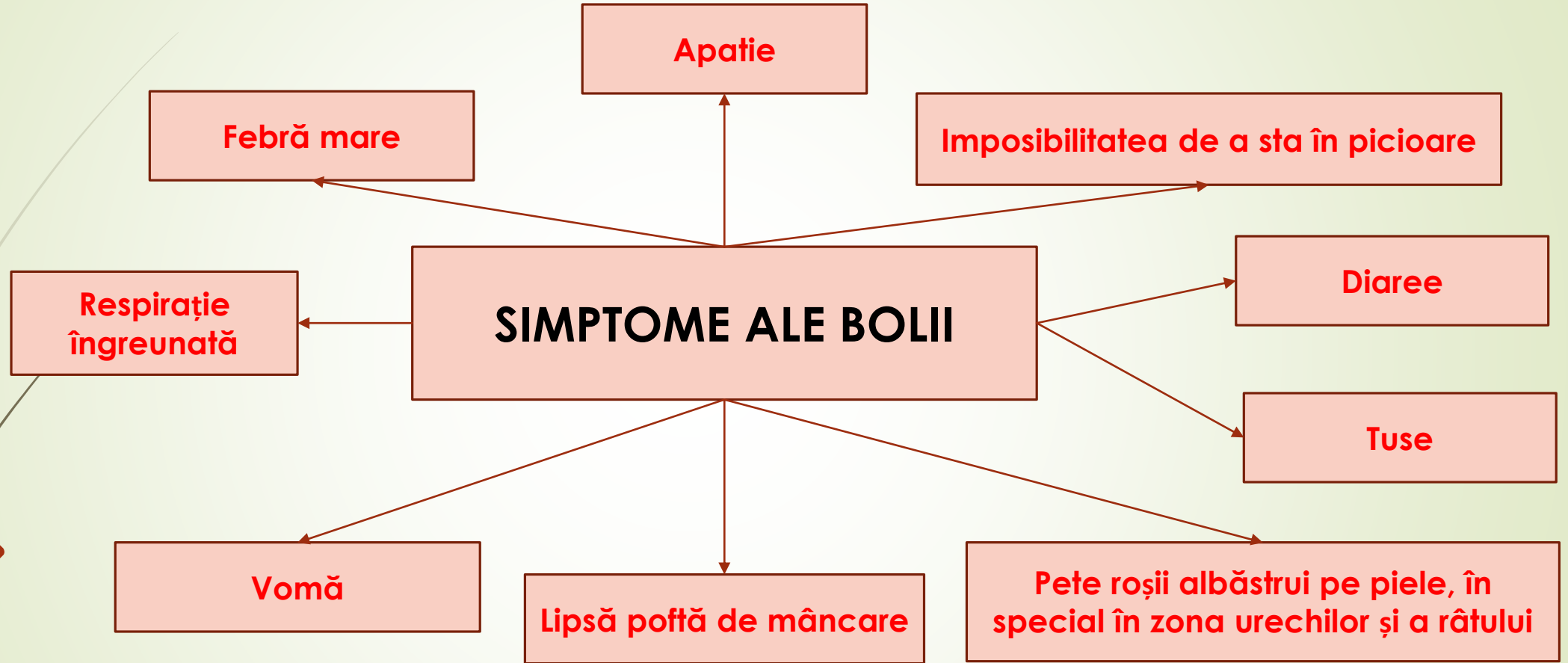

MOARTEA SURVINE ÎN 10 ZILE

PESTA PORCINĂ AFRICANĂ

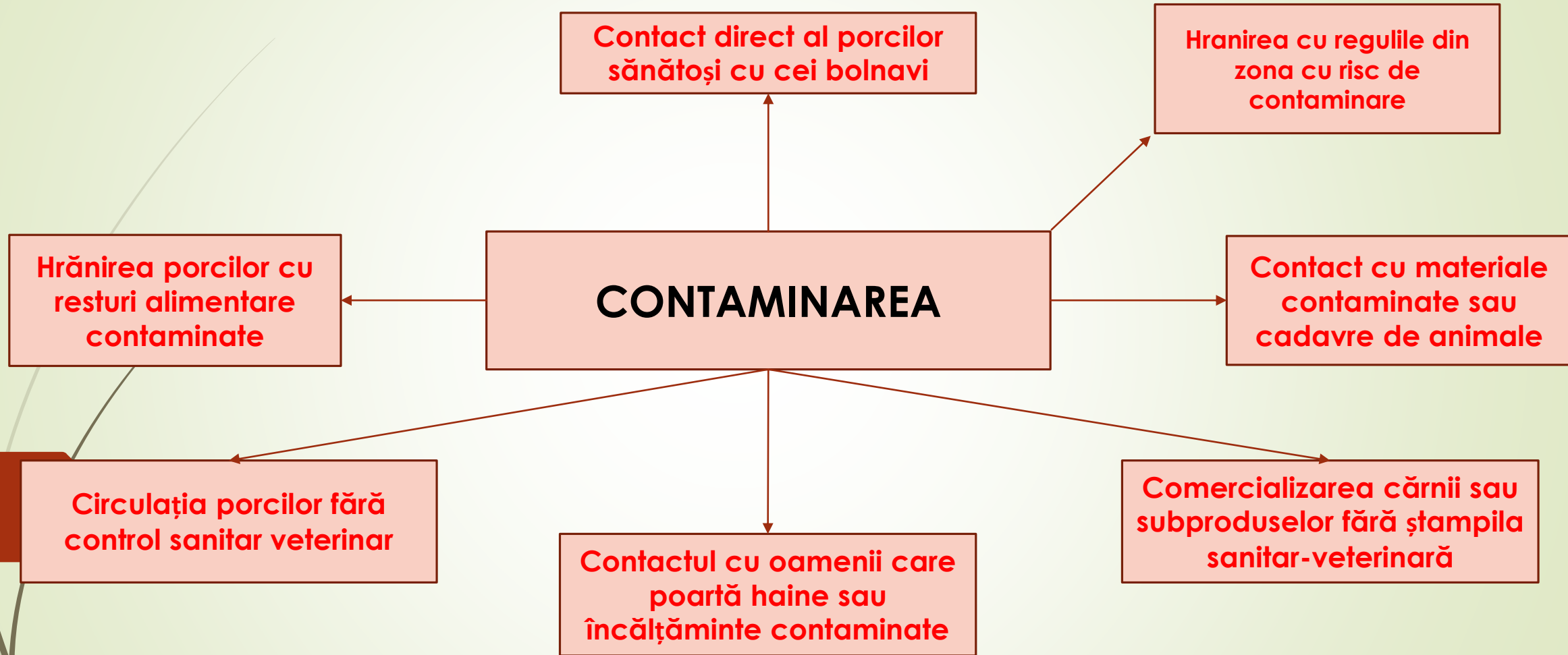

PESTA PORCINĂ AFRICANĂ

Contactați imediat
medicul veterinar dacă
porcii au simptome

Contactați imediat medicul
veterinar dacă vedeți un cadavru
de mistreț sau porc domestic

Nu deplasați animalele
din gospodărie și tineți-le
închise

CE SĂ FAC?

Schimbați hainele și
încălțăminte de
fiecare dată când
ieșiți din gospodărie

NU VĂ OPUNEȚI UCIDERII

**PRIMIȚI DESPĂGUBIRI
PENTRU ANIMALUL UCIS**



PESTA PORCINĂ AFRICANĂ

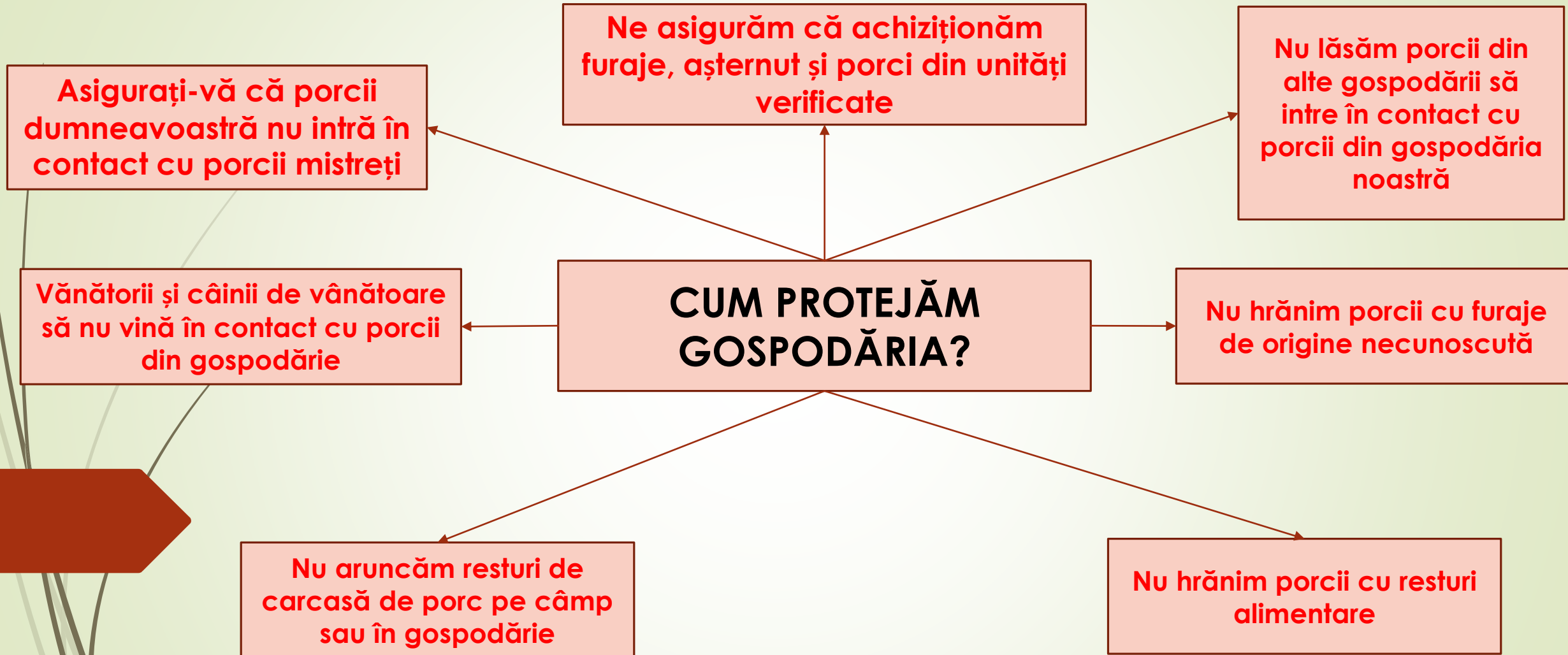

PESTA PORCINĂ AFRICANĂ

ACȚIUNI PREVENTIVE

Convocarea primarilor și informarea autorităților locale cu privire la riscuri

Măsuri de informare la nivel de prefectură, primării și consiliile locale

Distribuirea de pliante către toți deținătorii de porci

Activitate de informare și prevenție activă desfășurată de către medicii veterinari

Centrul Național de Combatere a Bolilor

Măsurile pentru
prevenirea
răspândirii PPA

Colaborare
interinstituțională

Monitorizarea și
Combaterea PPA

ANSVSA

MADR

MAI

MAPN

MM

MT

EMITE
06.07.2018

HOTĂRÂREA 2 a
Comitetului Național pentru Situații Speciale de Urgență

COMBATERE PPA (organizare)

Centrul Național de Combatere a Bolilor

COORDONAT DE PRIM -
MINISTRU

UNITATEA CENTRALĂ DE DECIZII
(coordonată de Ministrul MAI)

UNITATEA OPERAȚIONALĂ CENTRALĂ
(coordonată de Președinte ANSVSA)

UNITATEA CENTRALĂ DE SPRIJIN
(experți din ministere)

Centrul Local de Combatere a Bolilor

Măsurile pentru
prevenirea
răspândirii PPA

Monitorizarea și
Combaterea PPA

UNITATEA LOCALĂ DE DECIZII
(coordonată de Prefect)

UNITATEA OPERAȚIONALĂ LOCALĂ
(coordonată de Director DSV)

UNITATEA LOCALĂ DE SPRIJIN
(coordonată de primar)

LA FIECARE U.A.T

COMBATERE PPA (organizare locală)

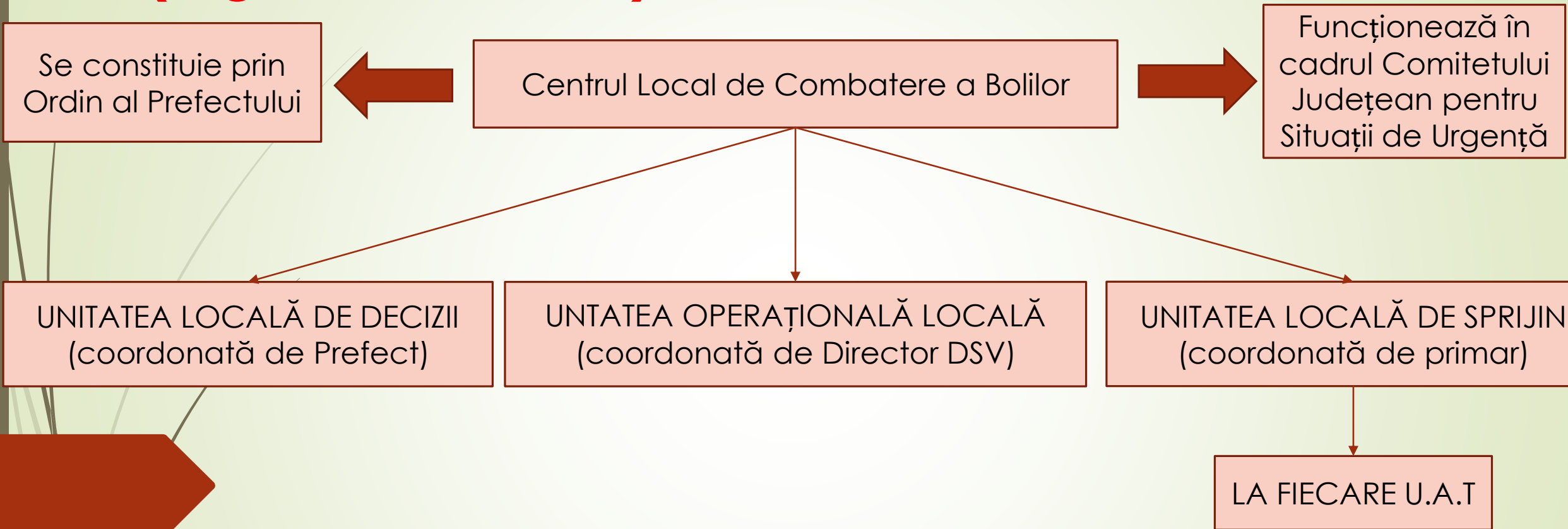

COMBATERE PPA (organizare locală)

UNITATEA LOCALĂ DE DECIZII

(coordonată de Prefect în calitate de Președinte și de directorul DSV în calitate de Vicepreședinte)

este structura cu rol de decizie, coordonare și control a Centrului Local de Combatere a Bolilor

este alcătuită din membrii Comitetului județean pentru situații de urgență

TRIBUȚII

- definirea și stabilirea strategiei de control și de combatere a bolilor la nivelul județului;
- coordonarea activităților de colaborare dintre autoritățile și instituțiile publice cu atribuții în gestionarea situațiilor de urgență în județ;
- analizează periodic situația sanitară veterinară de pe teritoriul județului și stabilește măsuri pentru îmbunătățirea acesteia;
- emiterea deciziilor și a instrucțiunilor, în condițiile legii;
- analizarea informațiilor primite din teritoriu și transmise prin intermediul Unității operaționale locale.



se întrunește în ședință extraordinară în cazul notificării scrise de suspiciune de boală, transmisă de către directorul executiv al Direcției Sanitare Veterinare și pentru Siguranța Alimentelor

COMBATERE PPA (organizare locală)

UNITATEA OPERAȚIONALĂ LOCALĂ
(coordonată de Director DSV)

ATRIBUȚII

- Solicită activarea Centrului local de combatere a bolilor în cazul apariției unei epizootii;
- Centralizează și evaluează informațiile primite din teritoriu și transmite către Unitatea locală de decizie;
- Notifică pe plan local despre existența bolii, precum și a județelor limitrofe;
- Emite decizii și instrucțiuni, în exercitarea atribuțiilor de conducere a Unității operaționale locale;
- Transmite către Unitățile locale de sprijin deciziile și instrucțiunile emise potrivit legii și urmărește implementarea lor;
- Verifică corectitudinea aplicării măsurilor de control și combatere a bolilor de către Unitatea locală de sprijin;
- Colaborează cu autoritățile și instituțiile publice competente la nivel teritorial cu privire la planificarea măsurilor de control și combatere a bolii;
- Colaborează cu instituțiile din județele învecinate pentru combaterea bolii;
- Asigură sprijinul tehnic de specialitate sanitar-veterinar necesar pentru intervenția în focarele de boală, precum și la punctele de frontieră și dispune măsurilor necesare conform competențelor;

Departamentul organizare, buget, aprovizionare cu resurse umane și materiale
(coordonat de dir. exec. adjunct economic DSV)

Departamentul monitorizare, evaluare și planificare
(coordonat de șef serviciu sănătate animală DSV)

Departamentul epidemiologic
(coordonat de șeful unității epidemiologice teritoriale DSV)

Departamentul comunicare externă
(coordonat de șef comp. relații publice DSV)

Centrul de Intervenție în Teren
(coordonat de medic veterinar oficial din Serv. de Sănătate Animală DSV)

Control
(1-3 insp.)

Examinare
efective
(2 medici veterinari)

Dezinfecție
(8-10 pers)

Ucidere
(5-6 persoane,
minim un medic
veterinar)

COMBATERE PPA (organizare locală)

UNITATEA LOCALĂ DE SPRIJIN (coordonată de Primar)

TRIBUȚII

- colaborarea efectivă și eficientă cu celelalte structuri componente ale Centrului local de combatere a bolilor la animale;
- administrarea resurselor de la nivelul Centrului local de combatere a bolilor;
- aplicarea planului general de măsuri pentru prevenirea și combaterea epizootiilor la nivelul localității, în conformitate cu prevederile legale sau recomandările primite și organizarea popularizării lui. Planul este aprobat de către Unitatea locală de decizie și transmis de către Unitatea operațională locală.
- informarea Unității operaționale locale privind apariția unei epizootii care prezintă pericol deosebit pentru sănătatea publică.
- executarea dispozițiilor și instrucțiunilor emise de Unitatea operațională locală.

FORMATĂ DIN:

- primar
- viceprimar
- secretar
- reprezentantul direcției pentru agricultura.
- reprezentantul autorității de sanatare publica (spitale/medici de familie)
- reprezentantul Ministerului Administratiei si Internelor.
- medicul veterinar concesionar
- medicul veterinar oficial zonal

MĂSURI ÎN CAZ DE SUSPICIUNE DE PPA

- ANSVSA se asigură că sunt instituite măsuri de investigare pentru confirmare ori infirmarea prezentei bolii
- Atunci când ANSVSA consideră că prezenta pestei porcine africane într-o exploatare nu se poate infirma, exploatarea trebuie imediat plasată sub supraveghere oficială și dispune următoarele măsuri:
 - efectuarea recensământului tuturor categoriilor de porci din exploatare;
 - menținerea în adăposturi a tuturor porcilor din exploatare și interdicția mișcării;
 - interzicerea intrării porcilor în exploatare sau ieșirea lor din aceasta.
 - interzicerea ieșirii din exploatare a cărnii, a produselor din carne de porc, a materialului seminal, a ovulelor sau a embrionilor de porci, a furajelor, ustensilelor și a altor obiecte și deșeuri susceptibile de a transmite pesta porcină africană;
 - respectarea cu strictețe a regulilor de filtru sanitar pentru circulația personalului ;
 - utilizarea unor mijloace corespunzătoare de dezinfecție la intrările și ieșirile clădirilor ce adăpostesc porcii și ale exploatarei;

MĂSURI ÎN CAZ DE CONFIRMARE A PPA

- toate porcinele din exploatație vor fi ucise fără întârziere, sub control oficial și într-o manieră care să evite riscul propagării virusului PPA;
- se prelevează un număr suficient de probe, astfel încât să se poată determina modul în care a fost introdus virusul pestei porcine africane în exploatație și perioada în cursul căreia el a putut fi prezent în exploatație înainte de notificarea bolii;
- carcasele porcilor morți sau uciși trebuie să fie procesate/distruse sub supraveghere oficială;
- materialul seminal, ovulele sau embrionii de porci colectate în exploatație în cursul perioadei situate între introducerea probabilă a bolii în exploatație și adoptarea măsurilor oficiale să fie marcate și distruse sub supraveghere oficială;
- orice substanță sau deșeu susceptibile de a fi contaminate, precum furajele, așternutul, să fie supuse procesării; toate materialele de unică folosință care pot fi contaminate și, în special, cele utilizate pentru operațiunile de ucidere, să fie distruse;
- după uciderea porcilor, adăposturile și vehiculele care au fost utilizate pentru transportul lor sau transportul carcaselor lor, precum și echipamentul, trebuie dezinfectate, iar așternutul pentru animale, gunoiul de grajd și purinul susceptibile de a fi contaminate trebuie distruse;

UITĂ-TE ȘI ANUNȚĂ !

**AI OBSERVAT LA
PORC**

Pete roșii albaștrui pe
piele, în special în zona
urechilor și a râtului

Respirație îngreunată

Febră mare

Lipsă pofță de mâncare

Apatie

**ANUNȚĂ MEDICUL
VETERINAR!**

ATENȚIE !

UITĂ-TE ȘI ANUNȚĂ !

**AI VĂZUT VREUN CADAVRU
DE ANIMAL ?**



**ANUNȚĂ MEDICUL
VETERINAR!**

ATENȚIE !

ATENȚIE !

**PORCUL SE UCIDE DOAR SUB
SUPRAVEGHEREA MEDICULUI VETERINAR !**

ATENȚIE !

**CONTACTAȚI IMEDIAT MEDICUL VETERINAR
DACĂ VEDEȚI UN CADAVRU DE MISTREȚ !**

ATENȚIE !

**NU DEPLASAȚI ANIMALELE DIN GOSPODĂRIE
ȘI TINEȚI-LE ÎNCHISE !**

ATENȚIE !

NU SACRIFICA ANIMALUL !

VEI PRIMI DESPĂGUBIRI !

ANUNȚĂ MEDICUL VETERINAR !

ATENȚIE !

**NU CONSUMA CARNEA
DE LA ANIMALUL CONTAMINAT !**

ATENȚIE !

NU ARUNCA RESTURI PE CÂMP !

ATENȚIE !

NU HRĂNI PORCII CU RESTURI ALIMENTARE !

ATENȚIE !

**ASIGURATI-VĂ CĂ PORCII DUMNEAVOASTRĂ
NU INTRĂ ÎN CONTACT CU PORCII MISTREȚI !**

ATENȚIE !

**ASIGURAȚI-VĂ CĂ PORCII DUMNEAVOASTRĂ
NU INTRĂ ÎN CONTACT CU ALȚI PORCI !**