



**EXTRAS DE CARTE FUNCİARĂ
PENTRU INFORMARE**

Carte Funciară Nr. 61305 Balotesti

A. Partea I. Descrierea imobilului

TEREN Intravilan

Adresa: Loc. Balotesti, Jud. Ilfov, Tarlaua 48, Parcela 140

Nr. Crt	Nr. cadastral Nr. topografic	Suprafața* (mp)	Observații / Referințe
A1	61305	Din acte: 3.500 Masurata: 3.499	Teren neimprejmuit;

B. Partea II. Proprietari și acte

Înscrieri privitoare la dreptul de proprietate și alte drepturi reale	Referințe
101335 / 25/04/2017	
Act Administrativ nr. 77387, din 24/03/2014 emis de Comisia Judeteana pt.Stabilirea Dreptului de Proprietate Asupra Terenurilor; Act Administrativ nr. 3834, din 24/03/2016 emis de Primaria Balotesti;	
B1	Intabulare, drept de PROPRIETATE, dobandit prin Reconstituire, cota actuala 1/1 1) COMUNA BALOTESTI, CIF:4532469

C. Partea III. SARCINI .

Inscrieri privind dezmembrămintele dreptului de proprietate, drepturi reale de garanție și sarcini	Referințe
NU SUNT	

Anexa Nr. 1 La Partea I

Teren

Nr cadastral	Suprafața (mp)*	Observații / Referințe
61305	Din acte: 3.500 Masurata: 3.499	

* Suprafața este determinată în planul de proiecție Stereo 70.

DETALII LINIARE IMOBIL

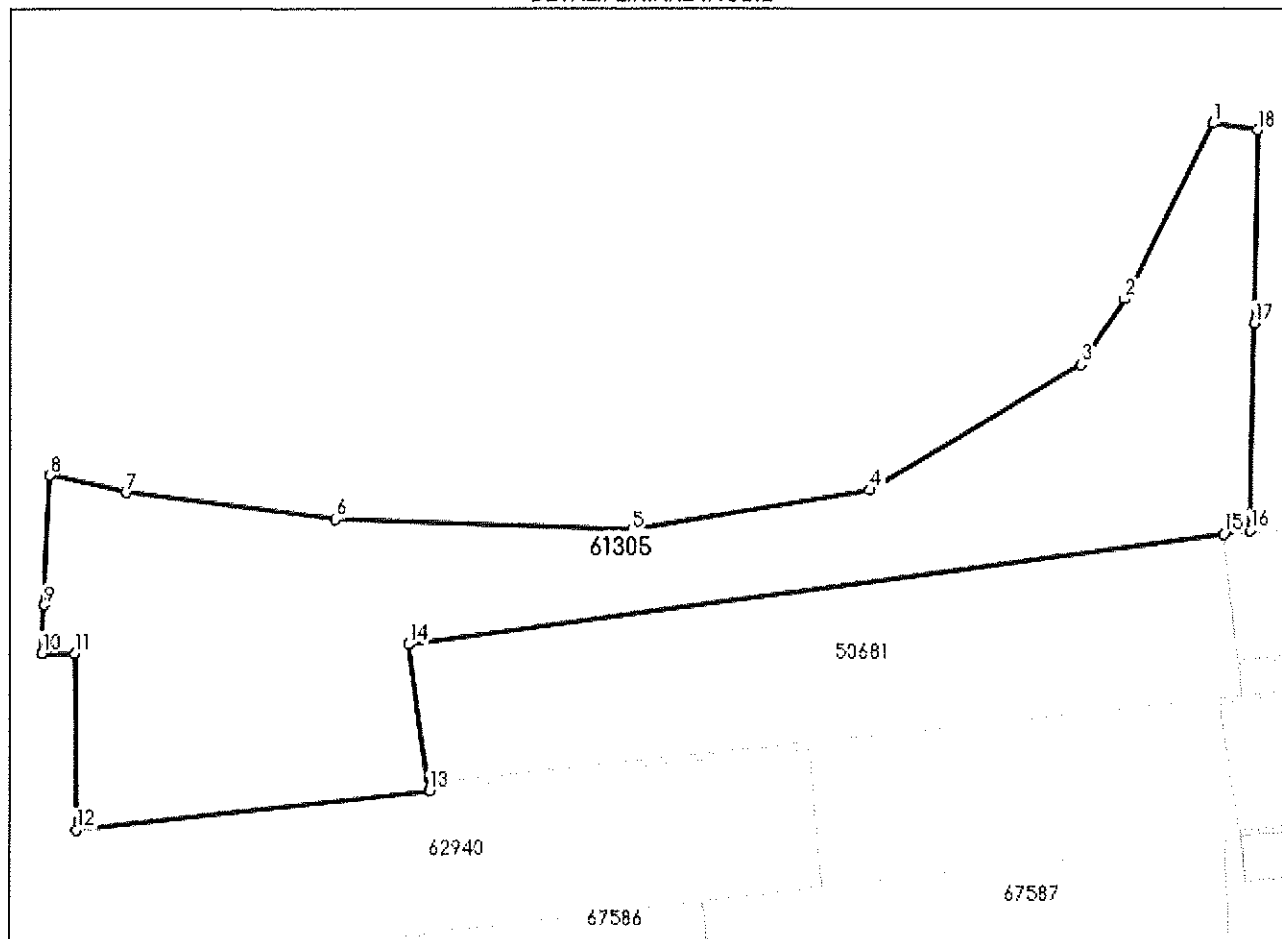

Date referitoare la teren

Nr Crt	Categorie folosință	Intra vilan	Suprafața (mp)	Taria	Parcelă	Nr. topo	Observații / Referințe
1	arabil	DA	Din acte: 3.500 Masurata: 3.499	48	140	-	

Lungime Segmente

1) Valorile lungimilor segmentelor sunt obținute din proiecție în plan.

Punct început	Punct sfârșit	Lungime segment (** (m)
1	2	23.764
2	3	9.571
3	4	29.792
4	5	29.504

Punct început	Punct sfârșit	Lungime segment (** (m)
5	6	36.17
6	7	25.941
7	8	9.546
8	9	15.662
9	10	5.795
10	11	4.024
11	12	21.322
12	13	43.434
13	14	17.896
14	15	100.329
15	16	3.319
16	17	25.041
17	18	23.305
18	1	5.465

** Lungimile segmentelor sunt determinate în planul de proiecție Stereo 70 și sunt rotunjite la 1 milimetru.

*** Distanța dintre puncte este formată din segmente cumulate ce sunt mai mici decât valoarea 1 milimetru.

Extrasul de carte funciară generat prin sistemul informatic integrat al ANCPİ conține informațiile din cartea funciară active la data generării. Acesta este valabil în condițiile prevăzute de art. 7 din Legea nr. 455/2001, coroborat cu art. 3 din O.U.G. nr. 41/2016, exclusiv în mediul electronic, pentru activități și procese administrative prevăzute de legislația în vigoare. Valabilitatea poate fi extinsă și în forma fizică a documentului, fără semnătură olografă, cu acceptul expres sau procedural al instituției publice ori entității care a solicitat prezentarea acestui extras.

Verificarea corectitudinii și realității informațiilor conținute de document se poate face la adresa www.ancpl.ro/verificare, folosind codul de verificare online disponibil în antet. Codul de verificare este valabil 30 de zile calendaristice de la momentul generării documentului.

Data și ora generării,

25/08/2022, 12:08